MAS DUROS QUE EL ACERO
NOVELA GRÁFICA PARA ADULTOS
BOIXCAR
HAZAÑAS BÉLICAS HAZAÑAS BÉLICAS HAZAÑAS BÉLICAS

BOIXCAR
obras completas

PERDIDOS EN LA ESTEPA
TORBELLINOS DE FUEGO
MAS DUROS QUE EL ACERO

EDICIONES TORAY, S. A.

Arnaldo de Oms, 51-53
BARCELONA

Doctor Julián Alvarez, 151
BUENOS AIRES

HAZAÑAS BELICAS
BOIXCAR

© *Ediciones TORAY, S. A.*
*Prohibida la reproducción*

Textos y dibujos de BOIXCAR
Portada de A. BORRELL

Depósito Legal B. 27983 - 1966

**EDICIONES TORAY, S. A.**
**Arnaldo de Oms, 51-53 - BARCELONA**
**Doctor Julián Alvarez, 151 - BUENOS AIRES**

Impreso por E. D. S. - Barcelona

# PERDIDOS EN LA ESTEPA

LA GUERRA ENCIERRA A VECES LECCIONES DE LEALTAD Y HEROÍSMO QUE SOMETEN A PRUEBA A LOS HOMBRES Y SU ENTEREZA.
NOS HALLAMOS EN UN SECTOR DEL FRENTE RUSO.

AQUELLA NOCHE . . .
¡FUEGOS ARTIFICIALES! ¿QUIÉN CELEBRARÁ UNA FIESTA POR AQUÍ?
LOS COHETES MULTICOLORES ERAN EL PRELUDIO DE UNA OPERACIÓN DE ASALTO.
ES RARO. NADIE SE HA MOVIDO.

PERO NO DEBEMOS FIAR-NOS.
¿TÚ CREES, HERMANN?
ESTOS TIPOS SON CAPACES DE TODO. VOY A VER...
¡ATENCIÓN! ¡EL ENEMIGO ATACA!

¡YA ESTÁN AQUÍ!

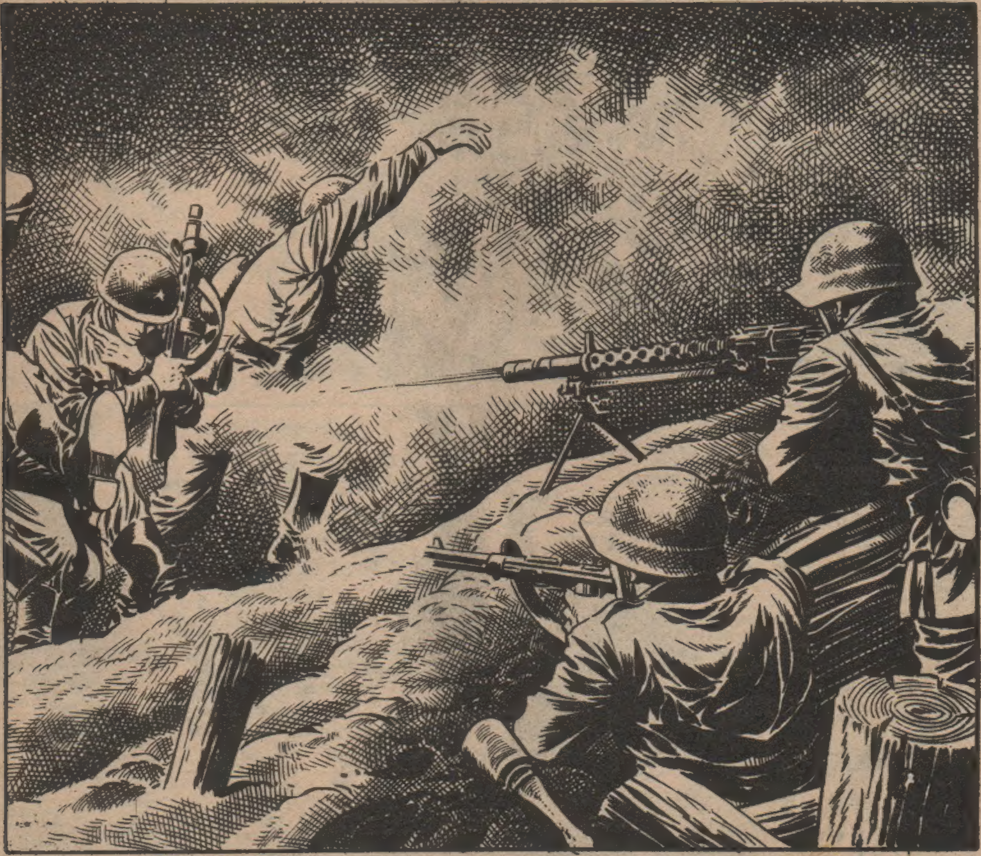

DE PRONTO . . .
¡HER-MANN!
¡AH!
¡ALBERT! ¡HAN MATADO A HER-MANN!
EL GOLPE DE MANO SOVIÉTICO HABÍA FRACASADO, PERO HERMANN HABÍA CAÍDO.
LA MUERTE DE HERMANN EMPAÑÓ LA ALEGRÍA DEL RE-CIBIMIENTO DE HANS.
¡POBRECILLO! ¡HUBIERA SIDO TAN FELIZ CON LA FO-TO DE SU MADRE!
TENGO UNA IDEA. NO HAY FLORES PARA PONER EN SU TUMBA. ¿QUÉ OS PARECERÍA PONER EN ELLA EL RETRATO DE SU MADRE?

Y POCO DESPUÉS...
...A FALTA DE FLORES, EL RETRATO DE SU MADRE ADORNÓ LA TUMBA DEL SOLDADO ALEMÁN.
PASARON UNAS SEMANAS.
¡DIOS MÍO! MI FAMILIA ME COMUNICA QUE HA MUERTO LA MADRE DE HERMANN.
FUE EL DOCE DE JULIO.
¡EL MISMO DÍA EN QUE HERMANN MURIÓ!
LA MADRE Y EL HIJO HABÍAN MARCHADO JUNTOS AL CIELO.

LLEGÓ EL CRUDO INVIERNO RUSO.
MUCHACHOS, TENEMOS TRABAJO.
SE HAN LOCALIZADO PATRULLAS SOVIÉTICAS EN EL BOSQUE, Y HAY QUE "LIMPIARLO".
ESTA MAÑANA, UN GRUPO DE LOS NUESTROS SALIÓ A BUSCAR LEÑA Y AÚN NO HAN REGRESADO.
¡SI LE HUBIERA OCURRIDO ALGO A HANS...!
NO PIENSES EN ESO, FRIEDRICH.
¡MIRA! ¡UN MUÑECO DE NIEVE!
1

ESTO DEBE DE SER COSA DE LOS NUESTROS.
¡PUES SÍ QUE ESTÁN DE BUEN HUMOR!
MIRA, TRES MÁS. YA SON CUATRO.
2
3
POCA LEÑA DEBEN DE HABER CORTADO.
¿QUÉ HA SIDO ESE RUIDO?
¡UN TIPO ESCAPA! ¡VA POR ALLÍ!
¿DÓNDE VAS?

EL RUSO, EN SU HUIDA, LLEGÓ CERCA DEL LUGAR EN QUE SE HALLABAN LOS MUÑECOS DE NIEVE.

AHORA, DIME QUIÉN HIZO ESE MONIGOTE.
EL CAPITÁN. HACE CONSTRUIR UNO SOBRE LAS TUMBAS DE TODOS LOS PRISIONEROS.
ASÍ LLEVA LA CUENTA, ¿NO?
¡NO ES POSIBLE!
¡CUATRO MONIGOTES! ¡UNO POR CADA UNO DE NUESTROS COMPAÑEROS DESAPARECIDOS!
ME GUSTARÍA HACER LO MISMO CONTIGO, PERO DEJARÉ ESE TRABAJO A TUS COMPAÑEROS. ¡QUÍTATE EL UNIFORME!
POCO DESPUÉS...
¡LARGO, ANTES DE QUE SE ME OCURRA DISPARAR! ¡APRISA!
EL RUSO, VESTIDO CON EL UNIFORME ALEMÁN, HUYÓ VELOZMENTE.

CERCA DE ALLÍ...
HE OÍDO UN RUIDO.
¡UN ALEMÁN!
LE TENGO EN EL PUNTO DE MIRA. ¡AHORA!
¿HAS CAZADO A OTRO?
SÍ. YA SABES LO QUE DIJO EL CAPITÁN. SERÁ OTRO MUÑECO DE NIEVE.
Y AL CABO DE POCO RATO...

LOS SOLDADOS ALEMANES, DESPUÉS DE DERRIBAR LOS MACABROS MONIGOTES, REGRESARON A SU POSICIÓN, Y AL DÍA SIGUIENTE...

¡PREPARAD LAS DEFENSAS ANTITANQUE Y LAS GRANADAS!
VOSOTROS, FRIEDRICH Y ALBERT, TENÉIS UNA MISIÓN DIFÍCIL.
HAY QUE HACER PRISIONERO A ALGUNO DE LOS RUSOS QUE MERODEAN POR EL BOSQUE. HAY QUE SABER SI HAY ALGO DETRÁS DE ESE TANQUE Y CUÁLES SON LOS PLANES DEL ENEMIGO.

¡SI LOGRÁSEMOS PILLAR A ALGÚN JEFE!
EN EL INTERIOR DEL BOSQUE...
PREPARAOS PARA ESTA MADRUGADA.
ES POSIBLE QUE OCURRA ALGO. YO VOY A LA OTRA CABAÑA. SI OCURRE ALGO YA LO SABÉIS: LA CONTRASEÑA SON TRES DISPAROS.
NO DEJÉIS DE AVISARME SI COGÉIS A ALGÚN PRISIONERO. CELEBRARÍA AUMENTAR MI COLECCIÓN.

¡LOS MUÑECOS! ¡LOS HAN DESTROZADO!
¡UN RUSO A CABALLO!
NO DISPARES. VEREMOS DONDE SE DIRIGE.
¡HA SEGUIDO ESTA DIRECCIÓN!
SE HA DETENIDO EN AQUELLA BARRACA.

¡LOS MUÑECOS DEL BOSQUE HAN SIDO DESTRUIDOS! ¿QUIÉN LO HA HECHO?
NO LO SÉ, MI CAPITÁN.
TAL VEZ HAYAN SIDO LOS ALEMANES. DAREMOS UNA BATIDA POR EL BOSQUE.
MIENTRAS EL CAPITÁN TANEV SE DIRIGÍA A LA OTRA CABAÑA, SE DESENCADENÓ UNA TEMPESTAD.
¡VAMOS A POR ÉL!

¡AH!
¡YA TE TEN-GO!
¡SE ESCAPA!
¡AHORA VE-REMOS QUIÉN CO-GE A QUIÉN!
¡TRES DISPAROS! ¡LA ALARMA!

¡SE ACERCA UN GRUPO DE SOLDADOS ENEMIGOS!
¡AFINA LA PUNTERÍA, FRIEDRICH!
¡ME DESLIZARÉ TRAS ELLOS!
¡AH!
¡AHORA ESTÁIS A TIRO!
¡ALBERT!
¡ES EL FIN, FRIEDRICH! ¡HUYE!...
ALBERT MURIÓ INSTANTÁNEAMENTE.

VOLVERÉ, OS LO ASEGURO... ¡PAGARÉIS CARO ESTO!
TRAS UNA LOCA CARRERA A TRAVÉS DEL BOSQUE, FRIEDRICH CONSIGUIÓ PONERSE A SALVO.
AUNQUE HAYA HUIDO UNO, PODEMOS HACER YA OTRO MUÑECO DE NIEVE.
6
FRIEDRICH ENCONTRÓ PRONTO LA OCASIÓN PARA INTERVENIR.

CARAMBA, CÓMO ME DUELE ESTA BOTA.
¡ESTE ES EL MOMENTO!
¡AH!
¡ESTA SERÁ LA SOLUCIÓN MÁS RÁPIDA!
¡LLEGÓ VUESTRA HORA!

¡ESTO ES LO QUE MERECEN QUIENES NI SIQUIERA RESPETAN A LOS MUERTOS!
¡AY!
¡NOS ATACAN!
EXCEPTO EL CAPITÁN, TODOS LOS RUSOS CAYERON BAJO EL FUEGO DEL ARMA DE FRIEDRICH.
¡NO ME DEJARÉ COGER!
¡TE MATARÉ!
¡YA LO VEREMOS!
¡ESTOY PERDIDO! ¡SE ME HAN ACABADO LAS MUNICIONES!

FRIEDRICH ESTABA DOMINADO POR LA FURIA PERO UNA VOZ AMIGA LE DETUVO.

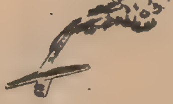

¡ALTO, FRIEDRICH!
¿QUÉ IBA A HACER? ¡ES UN PRISIONERO!
PERO ÉL MATABA A LOS NUESTROS Y CONSTRUÍA ENCIMA MUÑECOS DE NIEVE, PARA CONTARLOS MÁS FÁCILMENTE.
TAL VEZ. PERO YO LE ORDENÉ QUE CAPTURASE A UN ENEMIGO. ¿RECUERDA?
SÍ, SEÑOR.
EL CUMPLIMIENTO DEL DEBER ESTÁ ANTES QUE CUALQUIER SENTIMIENTO PERSONAL. NADIE DEBE TOMARSE LA JUSTICIA POR SU MANO.
FRIEDRICH SE ARREPINTIÓ SINCERAMENTE DE SU ARREBATO.
MÁS TARDE, AL REGRESAR A LA SOSICIÓN...

¿HA HABLADO EL TIPEJO ESE?
¡POR LOS CODOS!
EL MIEDO LE HA HECHO SOLTAR TODO LO QUE SABÍA. MAÑANA HABRÁ OFENSIVA.
EFECTIVAMENTE, AL AMANECER EMPEZARON A DIVISARSE TANQUES RUSOS. SE INICIABA LA OFENSIVA PREVISTA POR EL MANDO ALEMÁN Y CONFIRMADA POR EL CAPITÁN TANEV.
TU MISIÓN, WAGNER, CONSISTIRÁ EN VIGILAR AL RUSO. ¡NO LE PIERDAS DE VISTA!
¡A LA ORDEN!
MIENTRAS FUERA SE DESARROLLABA LA LUCHA, EN EL INTERIOR DEL REFUGIO EL CAPITÁN TANEV PREPARABA SU PLAN DE FUGA.
APROVECHARÉ EL PRIMER DESCUIDO PARA...

Y CUANDO TANEV SALÍA DE LA CABAÑA ...

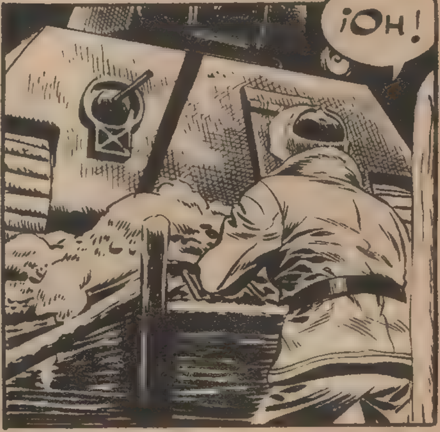


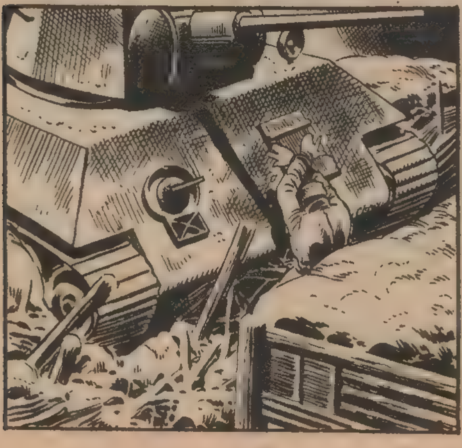

—FRIEDICH, CUANDO CONTABA LO OCURRIDO, AÑADÍA SIEMPRE:

"MURIÓ APLASTADO POR TREINTA Y CUATRO TONELADAS DE ACERO. ALGO ASÍ COMO EL PESO DE TODAS SUS CULPAS".

FIN

# TORBELLINOS DE FUEGO

DURANTE LA GUERRA DE COREA, UN GRUPO DE ARTISTAS AMERICANOS SE DISPONÍAN A DAR UNA FUNCIÓN A LOS SOLDADOS.
¿SABES QUE CAROL ESTÁ AQUÍ, TOM?
SÍ, LO SABÍA.
¡QUIÉN IBA A DECIR QUE AQUELLA MOCOSA SE CONVERTIRÍA EN UN ÍDOLO DE BROADWAY!
ENTONCES ESTABAS ENAMORADO DE ELLA, ¿NO?
LO ESTUVE, PERO YA PASÓ.
¡YO NO ESTOY TAN SEGURO!
¡CÁLLATE YA, MAJADERO!

NO HAY DUDA: AÚN LA QUIERES.
¿QUÉ?
¡BASTA! ¡NO ME PEGUES! ¡HASTA LUEGO!
¡ERES UN CRETINO!
POCO MÁS TARDE...
AQUÍ HAY UN TAL TOM, UN AMIGO DE LA INFANCIA QUE PREGUNTA POR TI.
¿TOM?
¡HOLA, CAROL! ¿ME RECUERDAS? SOY TOM. SOLÍAS LLAMARME "GUSANITO".
SÍ...CREO QUE RECUERDO.
MP

A PESAR DEL FRÍO RECIBIMIENTO, TOM SINTIÓ RENACER SU AMOR.
AHORA ERES PRECIOSA. ¡NO ME EXTRAÑA QUE ME ENAMORASE DE TI!
¿SÍ?
Y A PESAR DEL TIEMPO TRANSCURRIDO, TE QUIERO AÚN.
¡POR FAVOR, TOM!
NO ME TOMES POR CRUEL, PERO PREFIERO SER SINCERA.
YO YA NO SOY LA CHIQUILLA DE ANTES. QUIERO SER FAMOSA, RICA, Y NO DESPERDICIARÉ MI VIDA NI MI PORVENIR.

LO COMPRENDO, CAROL. ES LÓGICO.
CELEBRO QUE LO RECONOZCAS.
TOM, PENSATIVO, DIO UN PASEO POR LAS AFUERAS DEL PUEBLO.
COMENZÓ A LLOVER.
¡VAYA CAÑONEO HAY EN EL FRENTE!

ES EXTRAÑO. ESTE SECTOR ERA MUY TRANQUILO.
A CAUSA DEL CAÑONEO, SE SUSPENDIÓ EL FESTIVAL Y SE REAGRUPÓ A LAS TROPAS.
SÍ, SEÑOR. NOS PONDREMOS EN MARCHA INMEDIATAMENTE.
POCO DESPUÉS...
TOM HABÍA SIDO AGREGADO A LAS TROPAS QUE IBAN A REFORZAR EL FRENTE. Y AL LLEGAR A ÉL...
QUIERO HABLAR CON EL JEFE DEL TERCER BATALLÓN.
YO SOY.

LOS CHINOS HAN ROTO NUESTRAS LÍNEAS HACIA EL SUR, Y DEBEMOS RECTIFICAR EL FRENTE.
¿HAS OÍDO, WARNER? LOS CHINOS PODRÍAN OCUPAR EL PUEBLO...
NO CREO QUE LA INFILTRACIÓN SEA TAN GRAVE, TOM.
DE TODOS MODOS, ESTOY INTRANQUILO POR CAROL.
LOS TEMORES DE TOM...
...ERAN JUSTIFICADOS.

LAS AVANZADILLAS ROJAS AVANZABAN SIN ENCONTRAR RESISTENCIA. EN EL PUEBLO IGNORABAN LO QUE SE LES VENÍA ENCIMA.
SEÑORITA RONALD, ME HAN ENCARGADO DE SU TRASLADO A FUSÁN.
¿A USTED, CAPITÁN BROWN?
¿QUIERE VIAJAR EN MI CAMIÓN?
PUES... ESPERE UN MOMENTO.
¡MARY! ¡ES ALBERT BROWN, HEREDERO DE UNA DE LAS MAYORES FORTUNAS DE AMÉRICA!
¡QUÉ SUERTE!
ESTÁ MUY INTERESADO POR MÍ. PROCURARÉ QUE SE ME DECLARE ANTES DE LLEGAR A FUSÁN.
¡SEGURO QUE LO HARÁ!

POCO DESPUÉS...
¿SABE POR QUÉ LA HE INVITADO A VIAJAR CONMIGO, CAROL?
¿POR QUÉ?
QUIERO PREGUNTARLE ALGO. ¿ESTÁ COMPROMETIDA?
¿QUIERE DECIR SI TENGO NOVIO?.
EXACTAMENTE.
PUES NO, NO LO TENGO.
CAROL, SATISFECHA, VEÍA ACERCARSE EL MOMENTO DE LA DECLARACIÓN.
CERCA DE ALLÍ...
YA SE ACERCAN. ¡QUÉ POCO IMAGINAN LO QUE LES ESPERA!

¡BAJE! ¡ESTO ME HUELE A TRAMPA!
¡NO QUEDA NADIE EN EL CAMIÓN! ¡SEGUID A LOS FUGITIVOS!
¡LOS CHINOS HAN ASALTADO NUESTRO CAMIÓN!
¡REÚNA AL DESTACAMENTO! ¡ES URGENTE!
AQUÍ SOMOS SÓLO TRES HOMBRES, SEÑOR.

¡EH, CHICOS! ¡SALID ENSEGUIDA!
ESCUCHEN: LA SEÑORITA Y YO NOS INTERNAREMOS EN EL MONTE. TRATARÉ DE PONERLA A SALVO.
USTEDES DETENGAN A LOS CHINOS. SON POCOS Y LES SERÁ FÁCIL. COMUNIQUEN NUESTRA SITUACIÓN Y PIDAN SOCORRO.
INTENTAREMOS, UNIRNOS A ALGÚN GRUPO NUMEROSO.
¡APRISA, CAROL! COMIENZA A LLOVER.

¡MIRA! ¡DOS AMERICANOS!
¡LES LIQUIDARÉ A LOS DOS!
¡OH! ¡MI BRAZO!
¡CUIDADO!
EL CAPITÁN Y CAROL TRATARON DE PONERSE A CUBIERTO.
¡MI BRAZO! ¡NO PUEDO MOVERLO!
¡ESTO DIFICULTARÁ NUESTRA MARCHA!
SERÉ UN ESTORBO. ¿POR QUÉ NO TRATA DE LLEGAR USTED SOLO HASTA NUESTROS COMPATRIOTAS?
LO INTENTARÉ.

ES LA SOLUCIÓN MÁS RAZONABLE.
¿DÓNDE SE HABRÁN METIDO?
ALLÍ QUEDABA CAROL, HERIDA Y SIN SOCORRO.
Y A UN PAR DE KILÓMETROS...

LA CABAÑA DE ESOS COREANOS AMIGOS DEBE DE ESTAR POR AQUÍ.
SE HAN DIVIDIDO EN GRUPOS DE A TRES PARA ATURDIR AL ENEMIGO, QUE ESTÁ DESPERDIGADO. ES UN BUEN TRUCO PSICOLÓGICO.
LOS AMERICANOS NO TARDARON EN DESCUBRIR LA CASA.
¡NO ESPERÁBAMOS VER AMERICANOS!
PUES YA VES, AMIGO: AQUÍ ESTAMOS.
¡AHORA ES CUANDO PODREMOS BARRER A LOS CHINOS!
ESO ESPERAMOS TODOS.

AQUÍ TENEMOS UN PEQUEÑO ARSE-NAL PARA AYUDAR-LES.
LOS AMERICANOS Y SUS AMIGOS COREANOS SALIERON A DAR UNA BATIDA POR LOS ALREDEDORES.
ME HA PARECIDO OÍR ALGO...
PARECEN QUEJIDOS DE MUJER.
¡ES CIERTO!
¡AQUÍ ESTÁ! ¡LA HAN HERIDO!

TIENE UN BUEN BOQUETE EN EL BRAZO. ¿TENÉIS BOTIQUÍN?
LO HEMOS AGOTADO.
LA LLEVAREMOS A LA CASA DE LOS COREANOS.
CAROL FUE SOMETIDA A UNA CURA PROVISIONAL, YA QUE NO HABÍA MEDIOS PARA INTERVENIRLA A FONDO.
YO NO ENTIENDO MUCHO DE ESTO, PERO...
CREO QUE PIENSAS LO MISMO QUE YO. UNA POSIBLE GAGRENA, ¿VERDAD?
ES LO MÁS PROBABLE.
VERÉ DE TRAER SOCORRO.

POCO DESPUÉS . . .
AMERICANOS, ¿EH?...
¡AH!
¡UN BLINDADO ROJO!

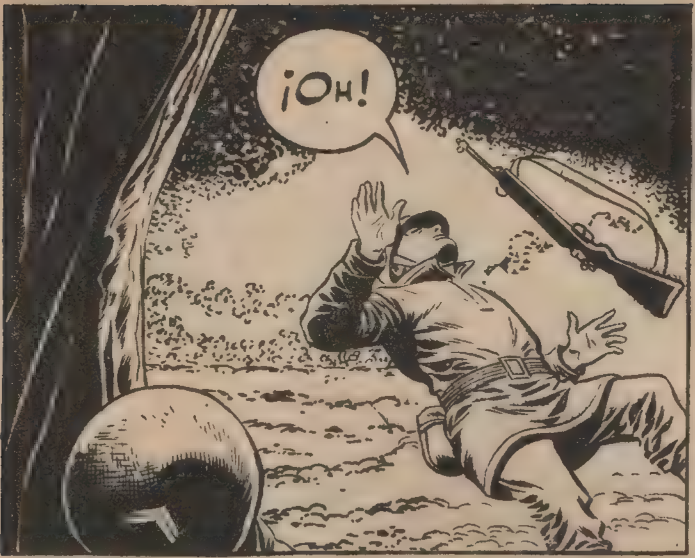


LA MUERTE DE LOS TRES SOLDADOS AGRAVABA LA SITUACIÓN DE CAROL, POR CUYO BRAZO PROGRESABA LA INFECCIÓN.

TRES DÍAS DESPUÉS, LA HERIDA PRESENTABA YA LOS PRIMEROS SÍNTOMAS DE GANGRENA.

ENTONCES COMENZÓ EL CONTRAATAQUE AMERICANO.

LA OPERACIÓN FUE UN ÉXITO Y EL ENEMIGO SE RETIRÓ DESORDENADAMENTE.
¿QUIÉN VIVIRÁ EN ESA CASA, TOM?
VAMOS A VERLO.

TOM, HORRORIZADO, VIO EL BRAZO DE CAROL Y LA HIZO TRASLADAR A UN PUESTO DE SOCORRO.

¡HAY QUE AMPUTAR INMEDIATAMENTE!
UNA HORA DESPUÉS . . .
SOY TOM HUGUES, DOCTOR. ¿CÓMO HA IDO LA OPERACIÓN?
HA HABIDO QUE AMPUTARLE EL BRAZO.
¡POBRE CAROL! ESO ARRUINARÁ SU CARRERA.
ES JOVEN Y PODRÁ SUPERAR LA CRISIS. PERO NECESITARÁ A ALGUIEN A SU LADO.
AHORA MISMO HARÉ QUE SEA TRASLADADA A FUSÁN.

TRES MESES DESPUÉS HUBO UN PERÍODO DE TREGUA.
SE LE HA CONCEDIDO UN PERMISO, HUGUES. Y QUIERO RECORDARLE QUE SU COMPROMISO CON EL EJÉRCITO TERMINA DENTRO DE UN MES. ¿QUÉ PIENSA HACER?
CREO QUE NO ME ALISTARÉ DE NUEVO, COMANDANTE.
ESTÁ EN SU DERECHO.
PERO, SI CAMBIA DE PARECER, ME GUSTARÍA TENERLE DE NUEVO EN MI UNIDAD, Y LE PROPONDRÍA PARA SARGENTO.
GRACIAS, SEÑOR.
AL DÍA SIGUIENTE, TOM ESTABA YA EN FUSÁN.
¿CÓMO ESTARÁ CAROL? ¡TENGO TANTAS GANAS DE VERLA!...

¡EL CAPITÁN BROWN!
ENTONCES ...LOS RUMORES ERAN CIERTOS. ¡SE QUIEREN!
TOM NO SABÍA QUE AQUELLA ERA LA PRIMERA VEZ QUE BROWN IBA A VER A CAROL DESPUÉS DE LO OCURRIDO.
CAROL VIVÍA AHORA CON MARY.
HAN LLAMADO. ¿QUIERES ABRIR, POR FAVOR?
ENSEGUIDA, CAROL.
¡CAPITÁN BROWN!
¡HOLA! ¿CÓMO ESTÁ CAROL?
ALGO... ALGO DEPRIMIDA.
HABRÁ SUFRIDO MUCHO.

¡ES LA VOZ DEL CAPITÁN BROWN! ¡DIOS MÍO!
¡CAROL! ¡QUÉ ALEGRÍA VOLVER A VERLA!
CAPI-TÁN BROWN...
A PESAR DE LAS PENALIDADES, NO HA PERDIDO SU HERMOSURA. ¿CUÁNDO VUELVE A CANTAR?
¿A CANTAR?
¿NO SABE QUE ME HAN RESCINDIDO TODOS LOS CONTRATOS?
¿ACASO HA PERDIDO LA VOZ?
ENTONCES, LO IGNORA TODAVÍA. HE PERDIDO EL BRAZO.
¡DIOS MÍO!

¡SI LO HUBIERA SABIDO...! ¡ES HORRIBLE!
¿LE PARECE REALMENTE TAN HORRIBLE?
NO, YO... EN FIN, NO ESPERABA ESTO. ESTOY CONFUSO.
NO IMPORTA, CAPITÁN.
POCO DESPUÉS, EL CAPITÁN BROWN ABANDONABA LA CASA CON UNA EXCUSA.
ESE HOMBRE NO TIENE TACTO.
NO SE LO REPROCHO, MARY. ¿QUIÉN PUEDE QUERER A UNA MUJER SIN UN BRAZO?
UNA VOZ LA INTERRUMPIÓ.
YO, SI ESA MUJER ERES TÚ, CAROL.
¡TOM!
¿QUÉ ESTÁS DICIENDO?
ALGO QUE HUBIERA QUERIDO DECIRTE EN OTRA OCASIÓN.

MI AMOR SIGUE VIVO, CAROL. DÉJAME QUE INTENTE HACERTE FELIZ.
¿HAS OLVIDADO QUE APENAS HACE TRES MESES QUE TE RECHACÉ?
NO ME RECHAZASTE TÚ, SINO TU AMBICIÓN.
DESPUÉS DE ESTO, YA NO PUEDO ASPIRAR A NADA.
TE EQUIVOCAS. LA VIDA TE LO OFRECE AÚN TODO.
SI ANTES TE CEGÓ LA GLORIA, AHORA VUELVES A SER LA CHICA SENCILLA Y BUENA CON LA QUE SIEMPRE SOÑÉ.
¡TOM!
FUE UNA DESGRACIA QUE CAROL PERDIERA UN BRAZO, PERO ESO LE HIZO SEGUIR UN CAMINO ALEJADO DE TODA SU VANIDAD, JUNTO A UN HOMBRE QUE LA QUERÍA POR ENCIMA DE TODO.
FIN

MÁS DUROS QUE EL ACERO
BOIXCAR

AÑO 1939, EN LAS COSTAS DE INGLATERRA.
¡VAYA ZAMBOMBAZO!
¡GOL!
¡BRAVO, FREDDY! ¡NOS HAS HECHO GANAR! ¡ERES ÚNICO!
NO TANTO, BAILEY.
HOLA. LE ESTÁBAMOS ESPERANDO, FREDDY. ¿LE SORPRENDE?
PUES... SÍ, LA VERDAD.

SU ACTUACIÓN HA SIDO MUY BUENA, MUCHACHO.
ESTOY DISPUESTO A DARLE UNA OPORTUNIDAD, SI LE INTERESA JUGAR EN UN EQUIPO DE SEGUNDA DIVISIÓN. VENGA A VERME.
SÍ... SÍ, SEÑOR.
FREDDY COMENTÓ CON SUS COMPAÑEROS LO OCURRIDO.
YO NO LO PENSARÍA, FREDDY.
SÍ, PERO...
...TENDRÉ QUE ABANDONAR NUESTRO EQUIPO.
¿QUÉ IMPORTA ESO?
¡PARA NOSOTROS SERÁ UN HONOR QUE JUEGUES EN UN EQUIPO PROFESIONAL!
LOS COMPAÑEROS DE FREDDY LOGRARON CONVENCERLE. Y AL REGRESAR A SU CASA...

HABÉIS GANADO, ¿VERDAD?
ALGO MEJOR AÚN, MAMÁ.
LOS DIRECTIVOS DE UN EQUIPO DE SEGUNDA DIVISIÓN SE INTERESA POR MÍ.
Y ¿SERÁ ESO BUENO PARA TI, HIJO?
¡CLARO, SEÑORA BENSON! ES EL CAMINO DIRECTO A LA FAMA.
PERO YO QUERÍA OTRA COSA PARA MI HIJO.
SU PADRE ESTARÁ CONTENTO; LE GUSTA MUCHO EL FUTBOL...
CUANDO LE VEA JUGAR A USTED TAMBIÉN LE GUSTARÁ.
POCO DESPUÉS LLEGÓ EL PADRE DE FREDDY, QUE NO DEMOSTRÓ EL MENOR ENTUSIASMO AL CONOCER LA NOTICIA.
¿NO TE ALEGRAS, PAPÁ?
NADA PUEDE ALEGRARME EN ESTE MOMENTO. ¡HA ESTALLADO LA GUERRA!

LOS ALEMANES HAN ATACADO POLONIA, E INGLATERRA ESTÁ EN GUERRA CON ALEMANIA.
SE HA DECRETADO LA MOVILIZACIÓN. FREDDY NO TARDARÁ EN SER LLAMADO.
LAS ILUSIONES DE FREDDY SE DERRUMBARON, Y AL DÍA SIGUIENTE VISITÓ AL DIRECTIVO.
NO SE PREOCUPE. ESTO SÓLO SIGNIFICARÁ UN RETRASO. TIENE USTED GRANDES CONDICIONES.
Y ESPERO QUE LA GUERRA NO LAS MALOGRARÁ. VUELVA A VERME CUANDO TODO TERMINE, Y HARÉ DE USTED UN GRAN JUGADOR.

LA GUERRA SE EXTENDÍA CON LA INVASIÓN DE LOS PAÍSES BAJOS, BÉLGICA Y FRANCIA. TAMBIÉN EN ÁFRICA LAS FUERZAS AL MANDO DE ROMMEL COMBATÍAN TENAZMENTE.

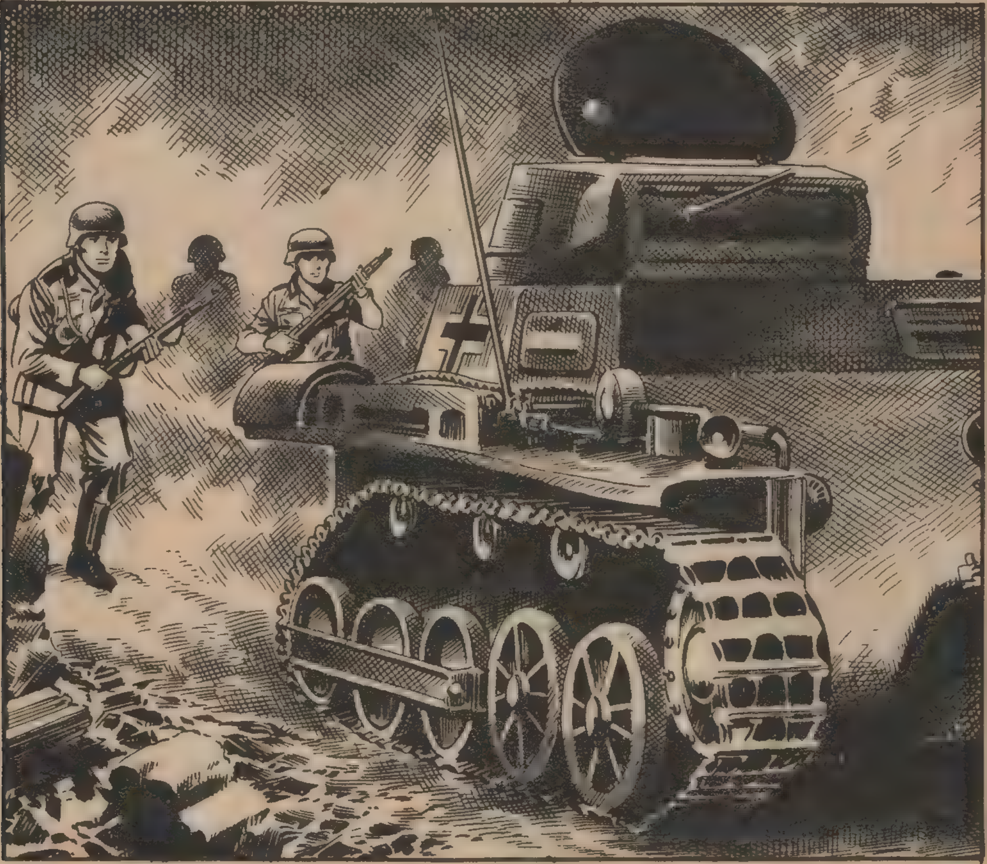

AMBOS BANDOS SE LANZABAN A UNA DURA LUCHA.

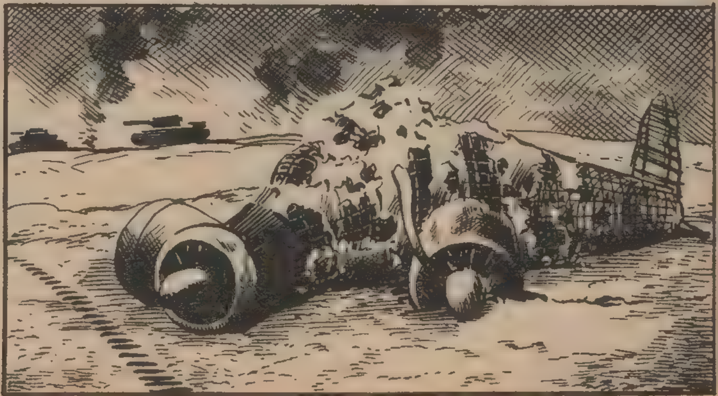

...Y MUCHOS HOMBRES Y MÁQUINAS QUEDABAN SOBRE EL CAMPO.

¿QUÉ HACEMOS, FREDDY?
ESPERAR, BAILEY.
CREO QUE MUY PRONTO EMPEZARÁ EL BAILE.
PUES PREFERIRÍA ESTAR EN CUALQUIER TASCA DEL SOHO ANTES QUE AQUÍ.
ESO ES MIEDO, PEQUEÑAJOS.
¡CÁLLATE, VETERANO!
ALGUNOS CARROS ALEMANES HABÍAN LOGRADO INFILTRARSE PELIGROSAMENTE EN LAS LÍNEAS ALIADAS.
¡ES PRECISO CONTENER ESOS CARROS! ¡ADELANTE!

¡NO OLVIDÉIS LAS BOMBAS!
¡SUERTE Y OLVIDAD LA BROMA DE ANTES!
OLVIDADA, VETERANO. Y PREPÁRATE A VER UNA FUNCIÓN DE GALA.
¡YO OS APLAUDIRÉ DESDE AQUÍ!
RESGUARDÉMONOS TRAS LAS PEÑAS.
DEJADME VER A MÍ, MUCHACHOS.
PROBARÉ DESDE AQUÍ.
¡ACHTUNG!

¡AH!
¡NO TE ACERQUES, O TE ASARÁN!
¡LE HAN HERIDO! ¡SUÉLTAME!
EL TANQUE ALEMÁN COMENZÓ A DISPARAR CONTRA LAS ROCAS TRAS LAS CUALES SE OCULTABAN LOS DOS JÓVENES.

AL CABO DE POCO TIEMPO...
¡DIOS MÍO! ¡HAN APLASTADO AL SARGENTO!
¡ES HORRIBLE!
¡FREDDY! ¡FREDDY! ¡DETENTE!
¡TENGO QUE DESTRUIR ESE TANQUE!

FREDDY ALCANZÓ PRONTO AL TANQUE ENEMIGO.
AHORA NO ESCAPARÁS.
CON UNA GRANADA ANTITANQUE FREDDY DESTROZÓ UNA DE LAS CADENAS...
...HACIENDO PERDER LA DIRECCIÓN AL BLINDADO...
...QUE, GIRANDO SOBRE SÍ MISMO, CAYÓ POR UN TERRAPLÉN, DESTROZÁNDOSE.
ENTRETANTO, UNA PATRULLA ENEMIGA SE ACERCABA.

¿EH?
BAILEY HABÍA IDO AL ENCUENTRO DE SU AMIGO.
¡UNA PATRULLA ALEMANA!
¡TIROTEAN A FREDDY! LES LANZARÉ ESTA GRANADA ANTITANQUE.
DOS DE LOS ALEMANES MURIERON, PERO EL TERCERO CAYÓ ENTRE LAS ROCAS SIN SUFRIR DAÑO.
ME HARÉ EL MUERTO, Y CUANDO ESTÉN CONFIADOS...

¡BRAVO, BAILEY!
¡MENOS MAL QUE TE ENCUENTRO ILESO!
AL MENOS UNO CAERÁ.
¡FREDDY!
¡AH! ¡MI PIERNA!
CUM
PAC
¡TOMA, TRAIDOR!
UNA VEZ ELIMINADO EL ÚLTIMO ENEMIGO, BAILEY EXAMINÓ LA PIERNA DE FREDDY.

LA HERIDA NO ES GRAVE, PERO HAY QUE EXTRAER LA BALA INMEDIATAMENTE.
¿PERDERÉ LA PIERNA, BAILEY?
¡NO SEAS LOCO!
TRATARÉ DE LLEVARTE HASTA EL PUESTO DE SOCORRO.
ME DUELE MUCHO, BAILEY. TEMO LO PEOR...
¡CÁLMATE, FREDDY!

TENDRÉ QUE DECIRLE LA VERDAD. SI NO SE LE EXTRAE PRONTO LA BALA, PUEDE PRESENTARSE LA GANGRENA Y HABRÍA QUE AMPUTARLE LA PIERNA. ¡PERO SÓLO TENGO UN CUCHILLO Y UNA CANTIMPLORA CON WHISKY!
HORAS DESPUÉS...
¡CÓMO DUELE! ¡ES INSOPORTABLE!
¡BAILEY! ¡AYÚDAME, HAZ ALGO, O PERDERÉ LA PIERNA! ¡TÚ ERES ESTUDIANTE DE MEDICINA!
BAILEY EXPUSO A SU AMIGO LOS PELIGROS QUE ACARREARÍA LA EXTRACCIÓN DE LA BALA SIN DISPONER DE MEDIOS CLÍNICOS ADECUADOS.

PERO FREDDY INSISTIÓ.
TE DOLERÁ MUCHO. ¿AGUANTARÁS?
¡SÍ! TODO ANTES QUE PERDER LA PIERNA.
BAILEY DESINFECTÓ EL CUCHILLO AL FUEGO Y, HÁBILMENTE, EXTRAJO LA BALA. LUEGO DESINFECTÓ LA HERIDA CON UN CHORRO DE WHISKY.
FREDDY SOPORTÓ ESTOICAMENTE LA DOLOROSA OPERACIÓN.
¡ERES UN VALIENTE, FREDDY!
Y TÚ UN GRAN AMIGO. SI ALGÚN DÍA SOY UN BUEN FUTBOLISTA, TE LO DEBERÉ A TI.
LA NOCHE TRANSCURRIÓ SIN NOVEDAD Y A LA MAÑANA SIGUIENTE, FREDDY HABÍA MEJORADO DE FORMA NOTABLE.
¿QUÉ HAREMOS AHORA, BAILEY?
SALDRÉ A EXPLORAR. LOS NUESTROS NO DEBEN DE ANDAR LEJOS.

BAILEY SE PUSO EN MARCHA.
¡NADA!
MIENTRAS TANTO...
¡VAYA SORPRESA! ¡UN INGLÉS!
¡ESTOY PERDIDO!
FREDDY FUE HECHO PRISIONERO, Y CUANDO BAILEY REGRESÓ...
¡DIOS MÍO! SE LO HAN LLEVADO. SON LAS HUELLAS DE UN CARRO LIGERO ALEMÁN.
APENADO, BAILEY TRATÓ DE ALCANZAR A LOS SUYOS.

...Y FINALMENTE, CONSIGUIÓ SU PROPÓSITO. PERO EL CAUTIVERIO DE FREDDY DURÓ HASTA EL FIN DE LA CONTIENDA. AL TERMINAR LA GUERRA, EL JOVEN REGRESÓ A INGLATERRA.
SÍ, PADRE... EL MÉDICO ALEMÁN DIJO QUE LA EXTRACCIÓN DE LA BALA FUE DIGNA DE UN GRAN CIRUJANO.
TENGO MUCHAS GANAS DE VER A BAILEY. SÉ QUE ESTÁ EN EL PUEBLO DESDE HACE UN AÑO. ¿CONSIGUIÓ UN DESTINO AQUÍ?
SU CASO ES MUY TRISTE. ESTÁ CIEGO.
¡NO!
FREDDY SE DIRIGIÓ INMEDIATAMENTE A CASA DE SU AMIGO.
¡MI POBRE BAILEY! PARECE IMPOSIBLE... ¡QUÉ HORROR!

¿QUIÉN ES, MARTA?
SOY YO... FREDDY.
¡FREDDY!
¡BAILEY!
FUE UNA ESQUIRLA DE GRANADA. LOS MÉDICOS DE AQUÍ NO SE ATREVEN A OPERAR. SÓLO HAY UNA REMOTA POSIBILIDAD.
¿CUÁL?
EN LONDRES ESTÁ DE PASO UN FAMOSO OFTALMÓLOGO ESPAÑOL. PERO APENAS HEMOS PODIDO CONSEGUIR EL DINERO PARA PAGAR UNA TERCERA PARTE DEL COSTE DE LA OPERACIÓN.

FALTA DINERO, ¿EH? ¡DE ACUERDO!
¿QUÉ VAS A HACER, FREDDY?
COMPROBAR SI FUE BUENA LA OPERACIÓN QUE ME HICISTE.
FREDDY FUE AL ENCUENTRO DEL DIRECTIVO.
¡CLARO QUE TE RECUERDO, MUCHACHO! ¿ESTÁS EN FORMA?
SÍ, Y CON GRANDES DESEOS DE JUGAR.
BIEN. PERO ANTES NECESITAS ENTRENAMIENTO. ESTA NOCHE FIRMARÁS LA FICHA Y TE ENTREGAREMOS VEINTE LIBRAS A CUENTA. ¿DE ACUERDO?
SÍ, SEÑOR.

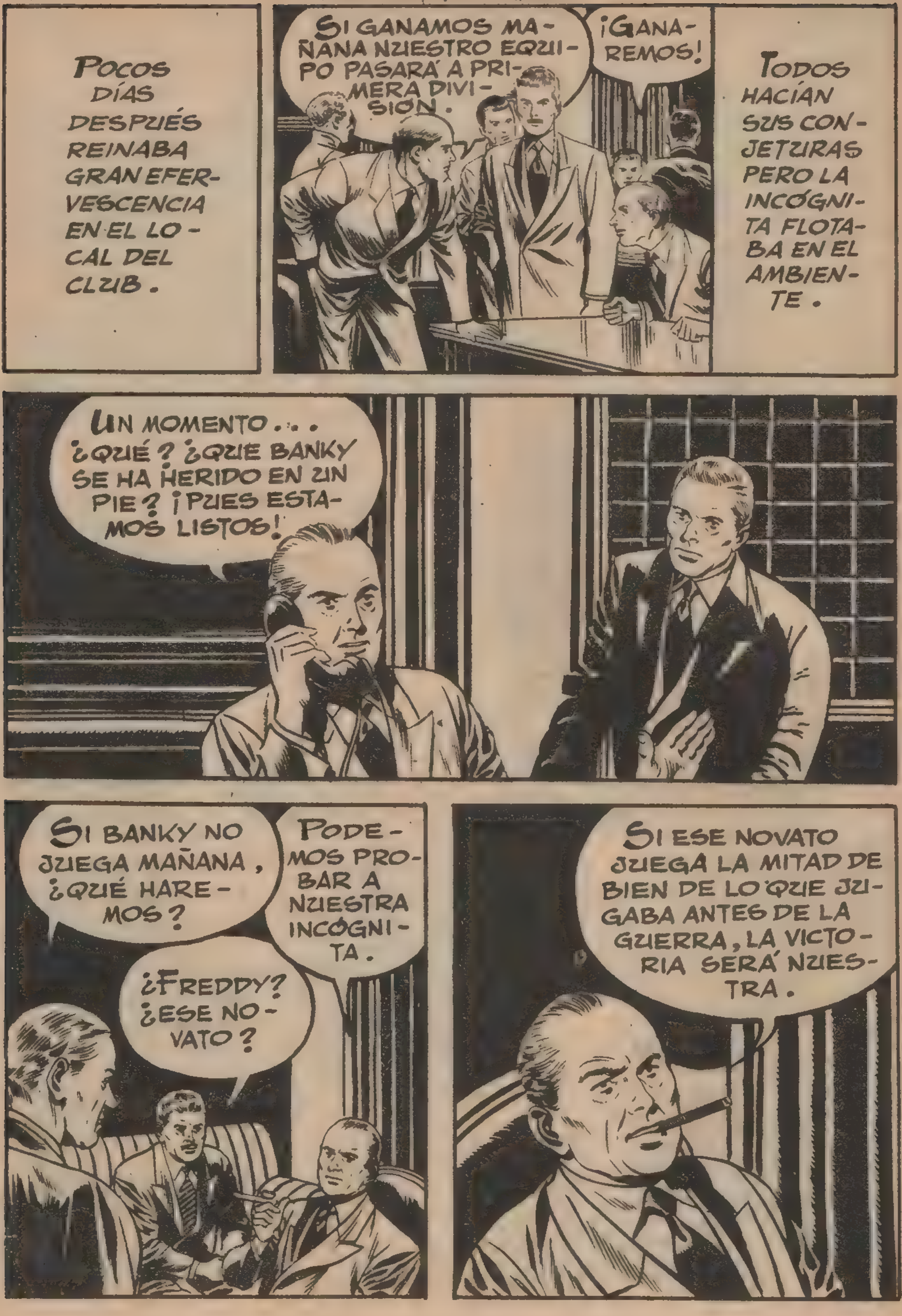
POCOS DÍAS DESPUÉS REINABA GRAN EFERVESCENCIA EN EL LOCAL DEL CLUB.
SI GANAMOS MAÑANA NUESTRO EQUIPO PASARÁ A PRIMERA DIVISIÓN.
¡GANAREMOS!
TODOS HACÍAN SUS CONJETURAS PERO LA INCÓGNITA FLOTABA EN EL AMBIENTE.
UN MOMENTO... ¿QUÉ? ¿QUE BANKY SE HA HERIDO EN UN PIE? ¡PUES ESTAMOS LISTOS!
SI BANKY NO JUEGA MAÑANA, ¿QUÉ HAREMOS?
PODEMOS PROBAR A NUESTRA INCÓGNITA.
¿FREDDY? ¿ESE NOVATO?
SI ESE NOVATO JUEGA LA MITAD DE BIEN DE LO QUE JUGABA ANTES DE LA GUERRA, LA VICTORIA SERÁ NUESTRA.

AL DÍA SIGUIENTE...
TENDRÁS QUE ESFORZARTE PARA BATIR AL PORTERO DEL EQUIPO CONTRARIO, FREDDY.
HARÉ LO QUE PUEDA.
SI GANAMOS, HAY UNA PRIMA DE CIEN LIBRAS PARA CADA JUGADOR.
¡ESO EQUIVALDRÍA A PODER PAGAR LA OPERACIÓN DE BAILEY!
MÁS TARDE, EN CASA DE BAILEY...
BARCLAY PASA A STUARD, Y ESTE...
¡AYÚDALE, DIOS MÍO!
EN LA PRIMERA PARTE, LOS COMPAÑEROS DE FREDDY, DESCONFIANDO DE SUS FACULTADES, EVITABAN PASARLE EL BALÓN, Y EL EQUIPO CONTRARIO SE APUNTÓ DOS TANTOS.
¿POR QUÉ NO LE DAIS JUEGO A FREDDY? ¡LE ARREBATÁIS EL BALÓN DE LOS PIES!
¡ES UN NOVATO!

NO SE PREOCUPE: SI EN LA SEGUNDA PARTE NO ME LA DAN, ¡LO TOMARÉ POR MI CUENTA!
DIO COMIENZO LA SEGUNDA PARTE. Y FREDDY ESTABA DISPUESTO A DAR LA CAMPANADA.
¡EH! ¿QUÉ HACES?
¡LA GUERRA POR MI CUENTA, AMIGO!
FREDDY BURLÓ A VARIOS ADVERSARIOS, LLEGÓ HASTA LA PUERTA CONTRARIA Y CONSIGUIÓ EL PRIMER TANTO PARA SU EQUIPO.

POCO DESPUÉS...
¡TUYA, FREDDY!
¡VALE!
CON ASOMBROSA VE-LOCIDAD...
... FREDY SE ACERCÓ A LA PORTERÍA CONTRA-RIA, Y...
¡GOL!
A PARTIR DE ENTONCES, FREDDY FUE SEVERAMEN-TE MARCA-DO. Y EN EL ÚLTIMO MI-NUTO, CASI DESDE ME-DIO CAMPO...
¡AHORA O NUNCA!
EL DISPARO FUE TAN FORMIDA-BLE QUE...

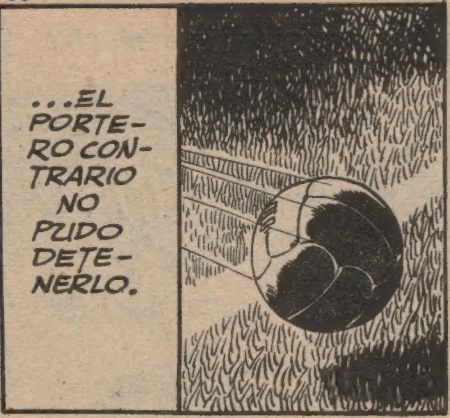


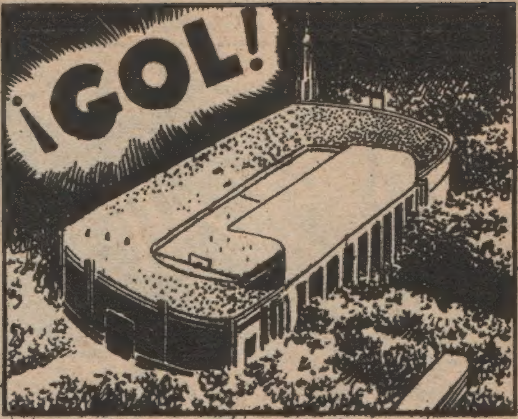


AQUELLOS TRES GOLES ASEGURABAN EL INGRESO DEL EQUIPO EN PRIMERA DIVISIÓN Y LA OPERACIÓN QUE DEVOLVERÍA LA VISTA A BAILEY.

LA HERMANA DE BAILEY NUNCA LE FUE INDIFERENTE A FREDDY.

BAILEY RECUPERÓ LA VISTA, MIENTRAS EL IDILIO DE SU HERMANA Y FREDDY ACABABA EN BODA. GRACIAS A SU TEMPLE DE ACERO, LOS DOS AMIGOS ENCONTRARON LA FELICIDAD.

# FIN

# BOIXCAR

OBRAS COMPLETAS

Una moderna y cuidada presentación para una colección famosa:

## *HAZAÑAS BÉLICAS*

Una ocasión única para coleccionar toda la obra de este genial dibujante y guionista, iniciador de esta gran serie de relatos bélicos.

En cada volumen, se insertan varios títulos completos hasta un total de 80 páginas.

Títulos que aparecerán en el número siguiente:

EL PRECIO DE LA GLORIA
CUATRO CAMARADAS
RASTRO DE NIEVE

26

EDICIONES TORAY, S. A.

12 PESETAS